

**EMPRESA DE ACUEDUCTO Y ALCANTARILLADO DE PEREIRA S.A. E.S.P. - SUBGERENCIA DE OPERACIONES
DEPARTAMENTO DE PRODUCCIÓN**

**REGISTRO DEL CONTROL DE PRODUCCIÓN DE AGUA EN LOS SISTEMAS DE POTABILIZACIÓN DEL ÁREA URBANA
DEL MUNICIPIO DE PEREIRA Y DEL CORREGIMIENTO DE PUERTO CALDAS**

La información contenida en este reporte periódico esta en concordancia con lo establecido en el artículo 2 del Decreto 1575 de 2007 y del artículo 23 de la Resolución 2115 de 2007 (ítems 1, 2, 5, 6 y 7), relacionados con el Libro o Registro de Control de Calidad del Agua

Este registro contiene la siguiente información:

Cantidad de agua captada, cantidad de agua producida y suministrada al sistema de distribución, la cantidad de productos químicos utilizados en el tratamiento del agua, principales novedades que pudiesen afectar la calidad en la prestación del servicio, demanda de cloro, e indicadores operativos del Departamento de Producción.

MES: NOVIEMBRE

AÑO: 2017

1. Agua Cruda Captada

1.1 Río Otún Volumen Captado (m ³)	3.361.420	Caudal Medio Captado (L/s)	1.297
1.1.1 Volumen Captado Plantas AyA (m ³)	3.249.119	Qmed Captado (L/s)	1.254
1.1.2 Volumen Captado Pimpollo (m ³)	111.106	Qmed Suministrado (L/s)	42,86
1.1.3 Volumen para Itacol (m ³)	995	Qmed Suministrado (L/s)	0,38
1.1.4 Volumen para Fincas (m ³)	200	Qmed Suministrado (L/s)	0,08
1.2 Volumen Captado Pozo Profundo Pto Caldas (m ³)	32.008	Caudal Medio Captado (L/s)	12,35

2. Agua Producida por Planta y por Sistema de Acueducto (m³)

2.1 Producción Bruta y Producción Neta

PLANTA	VOLUMEN DE PRODUCCIÓN (m3)	
	Bruta	Neta
Quimbaya	841.368	820.918
Aurora	38.438	37.503
Pisamo	1.206.298	1.206.008
Nueva Aurora	657.560	641.562
TOTAL PRODUCIDO PEREIRA	2.743.664	2.705.991
Qmed Neto Suministrado Salida Plantas Pereira (L/s):		1.044
TOTAL PRODUCIDO	31.486	30.430
Qmed Neto Suministrado Salida Planta Puerto Caldas (L/s):		11,74

Comportamiento de la Producción Neta en los últimos 6 meses para Pereira y Puerto Caldas

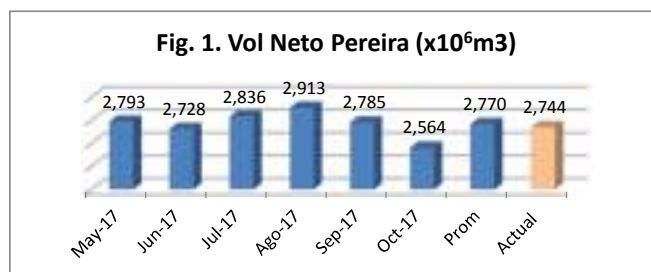

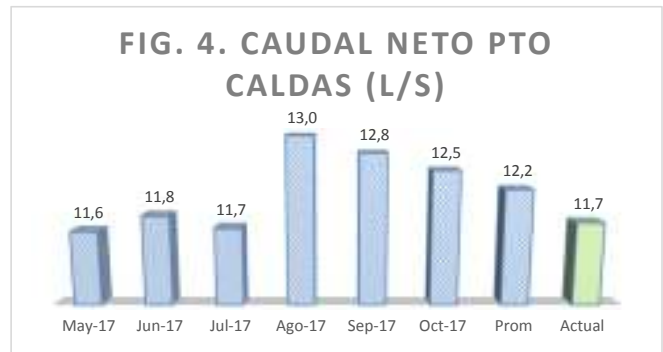
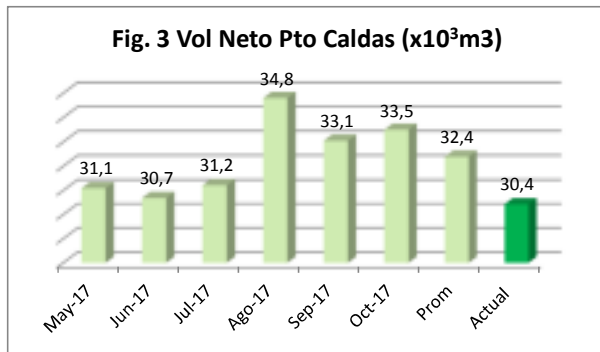

2.2 Caudales de Trabajo de las Plantas de Tratamiento:

Estos valores están referidos a los caudales medios de agua cruda que ingresan a cada planta de tratamiento



3. Bombes de Agua Cruda y Agua Potable

Característica	Agua Potable Tanques Calicanto (Pereira)	Agua Cruda Pozo Puerto Caldas	Agua Potable Barrio El Progreso (Pto Caldas)
Volumen bombeado (m ³)	150.218	32.008	1.436
Tiempo de bombeo (Horas)	525,0	346,3	108,0
Caudal medio (L/s)	58,0	12,3	0,55

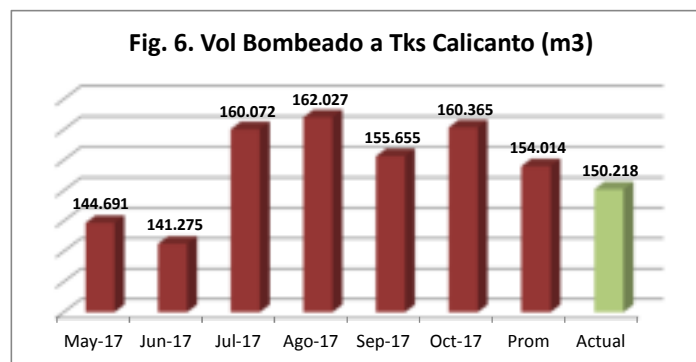

4. Cantidad Consumida de Productos Químicos. Costos Unitarios y Totales

Producto Químico	Cantidad (Kg.)	VALOR UNITARIO (\$)	Costo (\$)
Pereira			
Sulfato de Aluminio Sólido	28.275	821,43	23.225.933
Sulfato de Aluminio Líquido	102.793	464,16	47.712.399
PAC(Policloruro de Aluminio)	20.272	1.135,28	23.014.396
Cloro Líquido	5.295	6.962,62	36.867.073
Carbón Activado	1.900	4.990,92	9.482.748
Cal Hidratada	5.550	695,15	3.858.083
Soda Cáustica	17.199	820,56	14.112.811
SUB-TOTAL COSTO PEREIRA (\$)			158.273.443
Puerto Caldas			
Policloruro de aluminio	399	1.135,28	453.183
Cloro Líquido	64	6.962,62	445.608
SUB-TOTAL COSTO PUERTO CALDAS (\$)			898.790
TOTAL COSTO QUÍMICOS POTABILIZACIÓN PEREIRA+PUERTO CALDAS (\$)			159.172.233
COSTOS DE RECLORACIÓN EN TANQUES MATECAÑA Y CAIMALITO			
Hipoclorito de Sodio	1.864	1.344,70	2.506.658

COSTOS UNITARIOS DE POTABILIZACIÓN POR SISTEMA DE TRATAMIENTO	(\$/m ³)
Sistema de Tratamiento de Pereira	57,69
Sistema de Tratamiento de Puerto Caldas	29,54

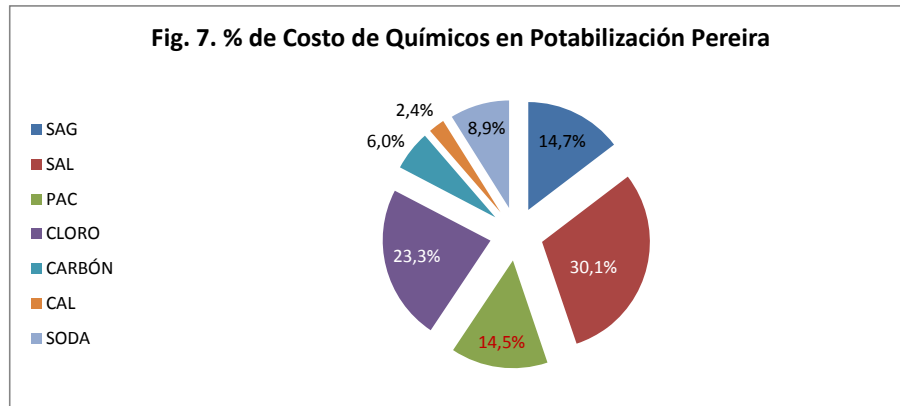

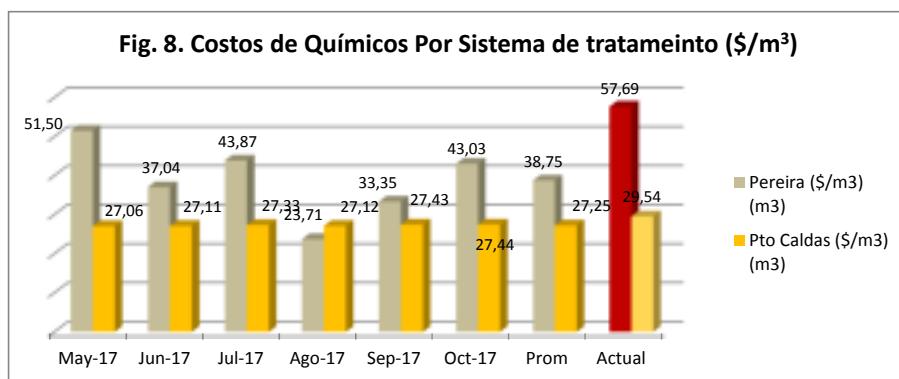

5. Demanda de Cloro en Agua Filtrada Plantas Pereira (mg/L):

0,94



6. Reporte de Novedades del mes que que pudiesen afectar la calidad en la prestación del servicio:

En el presente mes **NO SE PRESENTARON** situaciones anomalas, emergencias, problemas en equipos, en el personal, en la calidad de insumos, actos de orden público o cualquier otro evento que pudiese afectar la prestación del servicio.

7. Indicadores Internos del Departamento de Producción

Indicador	Unidad	Dato del Mes	Meta	Observaciones
7.1 Agua Utilizada en el Proceso (AUP)				
Plantas Pereira	%	2,61	< 3,5%	Aguas para lavado de unidades de tratamiento y para las actividades humanas cotidianas
Planta Puerto Caldas		3,35		
7.2 Continuidad del Agua Captada en Bocatoma Nuevo Libaré del Río Otún	%	100,00	≥ 99,0%	Se determina que no hay continuidad cuando el Qcaptado es menor a 1300 L/s
7.3 Índice de Riesgo de Calidad del Agua (IRCA)				
IRCA Pereira	%	0,98	0,0% - 0,25%	Se determina que "No hay Riesgo" y que el agua es APTA para el CONSUMO HUMANO el indicador está entre 0-5%
IRCA Puerto Caldas		3,83		
7.4 Índice de Tratamiento	Puntos	80	(55-80)	Exigido por la Normatividad para minimizar el riesgo por abastecimiento de agua por la persona prestadora

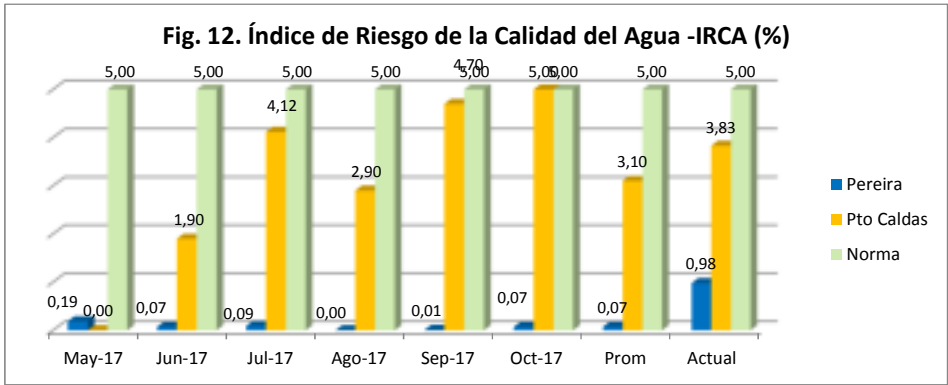
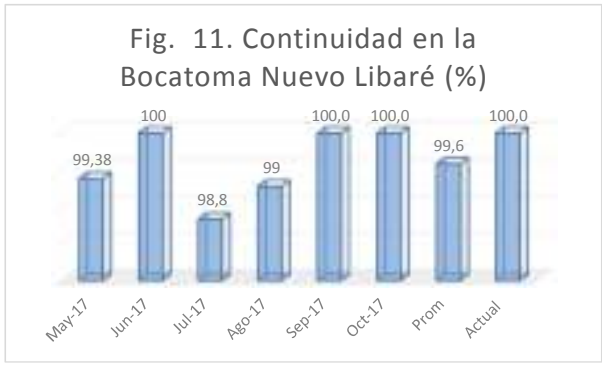
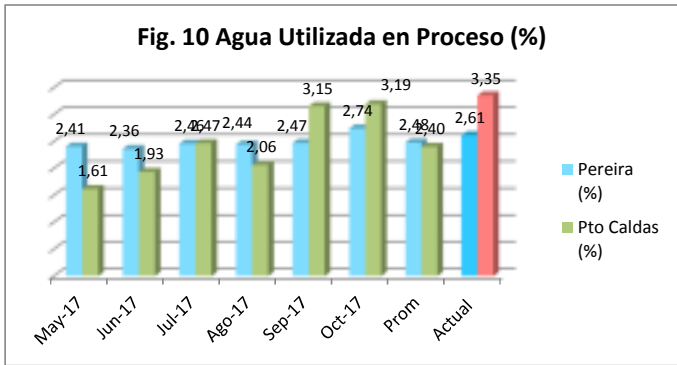

Atentamente,

RODRIGO ARTURO RIVAS GIRALDO
 Jefe Departamento de Producción